Año XXX / Agosto 2023
Dir. Eduardo Soto

El Metiche

Emiliano Zapata Salazar

Nació un 8 de agosto de 1879, en el pueblo de Anenecuilco, y murió traicionado un 10 de abril de 1919 a la entrada de la hacienda de Chinameca. Zapata tenía 39 años de edad. ¡Jamás lo olvidaremos!, ¡La lucha sigue!

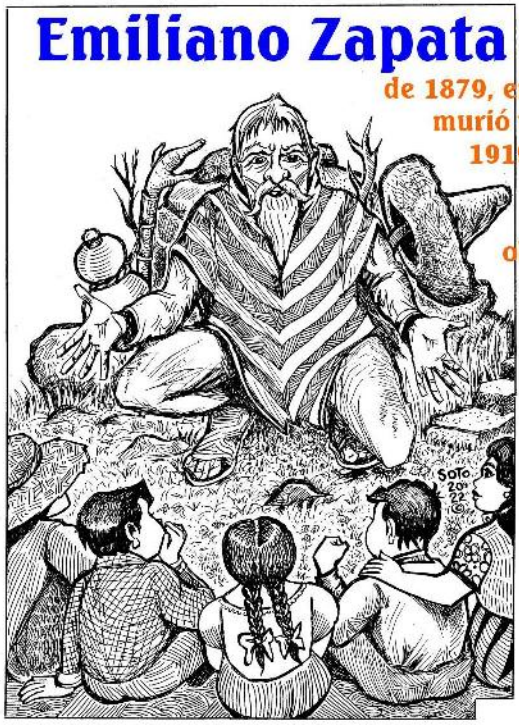

OPTICAS VISION PLUS

De Lunes a Sábado
de 10 a 2 de la tarde
y de 4 a 8 de la noche

Tel: 735 35 2 86 62

2 de Mayo 58, Centro, Cuautla. Mor.

REPARADORAS DE CALZADO POPEYE

AQUI TODO SE PUEDE!

EN ALMONTE, DOS DE MAYO, CUAUTLIXCO Y LA ZAPATA

CUAUTLA MOR.

TIENDA NATURISTA

La Abejorrita

Escolta de Morelos 4-A ,Col Centro,
Cuautla, Morelos C.P. 62740

Tel: 735 35 400 06

POPEYE

También estamos en Maciel #1 entre el colegio Cristóbal Colón y la Teresa Martín

ARTESANIAS QUETZALCOATL

*PULSERAS
*COLLARES
*DIJES
*CUARZPS
*BOLSAS

FRENTE AL ZOCALO DE CUAUTLA

YAMAHA

DISTRIBUIDOR AUTORIZADO

SERVICIO Y REFACCIONES A TODAS LAS MARCAS

735 353 3091
735 353 2312

SERVIMOTOS DE CUAUTLA
REFORMA 143 COL ZAPATA

EL METICHE

CEL: 735 1125 848

CRISTALERIAS LA ECONOMICA

735 352 1417
735 353 5355
735 352 2155

CALIDAD Y BUEN PRECIO
PARA SU HOGAR O NEGOCIO

PADRE BARRERA 19 *ING. RAMIREZ 10-3 *FIN DE RUL9, CUAUTLA

Computoner

RECARGAS Y ORIGINALES
REPARACION DE COMPUS, LAPS E IMPRESORAS

735 269 6740
735 204 9396
735 519 0120

CUAUTLA, CENTRO, BIBLIOTECA, GUALUPITA

UNIDAD DE ASMA Y ALERGIA

Dr. Enrique Toribio P.

ALERGOLOGO. INFECTOLOGO, PEDIATRA
(B.U.A.P.)

ASMA - URTICARIA
RINITIS, ALERGIAS

Infecciones de repetición,
Faringitis crónicas,

TELS (735)
10 80 554
11 71 008
Cuautla

Bronquitis crónicas,
Otitis crónica
Infección de las vías urinarias
Infecciones de Transmisión sexual, etc.

CARR MEX OAX 791, COL P. DE AYALA

DOCTORA
Ma. del Carmen
Soto Díaz
DENTISTA
735 3595 531

Consultorio
Ortodoncia
Ortopedia
Bucodental

Depósito Dental
Carr. Mex-Oax No. 119
Col. Gabriel Tepepa, Cuautla, Mor.

Muchas Felicidades Frida Esmeralda

Frida estudiosa desde pequeña

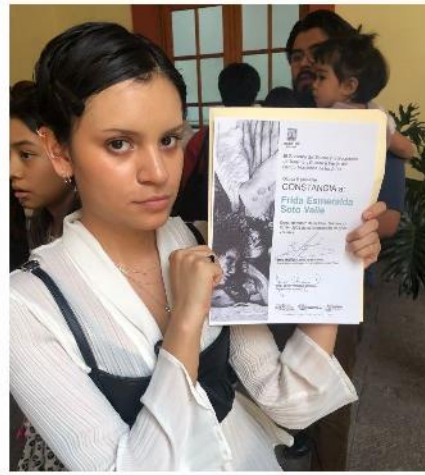

Este 21 de julio en la ciudad de Cuernavaca se llevó a cabo la ceremonia de graduación de los alumnos egresados del Centro Morelense de las Artes "CEMA" donde Frida Esmeralda Soto Valle concluyó sus estudios en la licenciatura de Artes Visuales. Felicidades Friducha y éxito en la nueva etapa de tu vida, ahora como una profesional de la creación artística.

¡Felicidades a la nueva generación de artistas!

EL METICHE
Año XXX / agosto 2023
Dir. Eduardo Soto

MUJERES Y FEMINISMOS
MUSEO DEL ESTANQUILLO

Colecciones Carlos Monsiváis

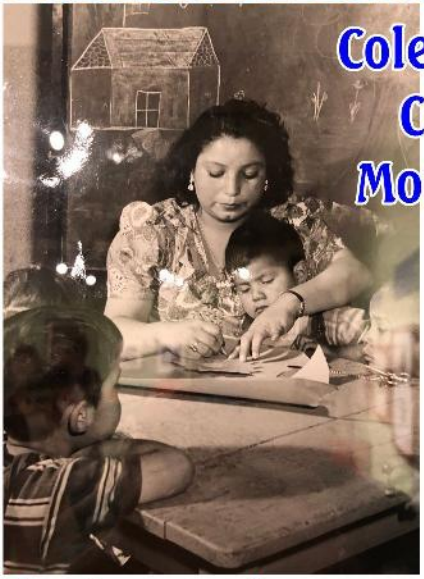

Maestra y sus alumnos

Sara Pérez Romero
esposa del Sr. Madero

EL METICHE

Elena Poniatowska
escritora del libro
La noche de Tlatelolco

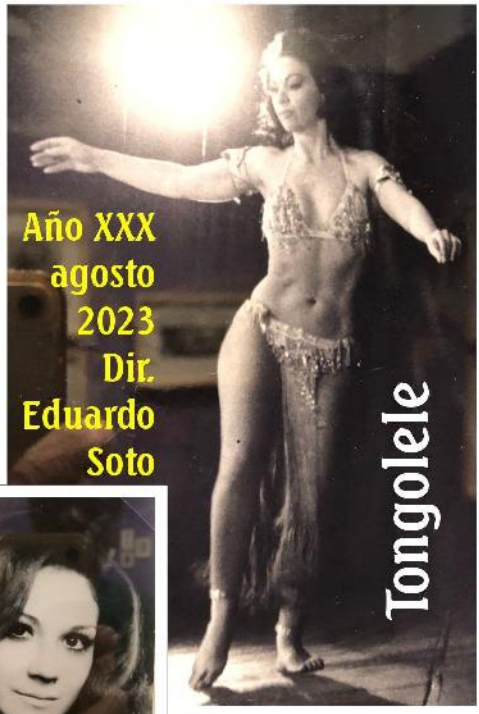

Año XXX
agosto
2023
Dir.
Eduardo
Soto

Tongolele

Julissa

Nahui Olín
poeta,
pintora,
musa del
Dr. Atl

Gatubela

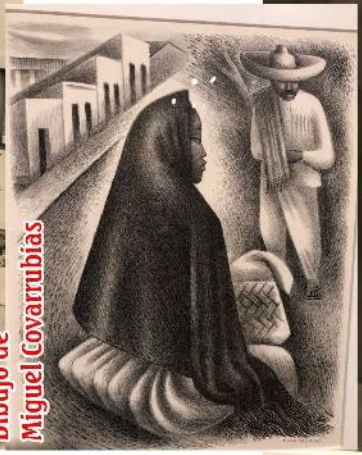

Dibujo de
Miguel Covarrubias

Para publicidad
735 180 3970

Feliz Cumpleaños Nidia Eréndira!

Celebramos tu onomástico (9 de agosto) publicando uno de tus cuentos de cuando ibas a la primaria

El Cuento de Ere

EL ESPADACHÍN

Muchos años atrás ocurrió esta historia que hoy les voy a contar.... Cabalgaba un caballero espadachín sobre su fiel corcel y a lo lejos su grito se escuchaba: "Vamos mi hermoso corcel, tenemos que alcanzar a los villanos". Los villanos temblaban tan solo de escuchar su nombre... ¡Óscar! se llamaba el espadachín. Por más que se ocultaban, Óscar siempre daba con ellos. Después de una larga lucha, y tras someter a los odiosos malvados, Óscar limpiaba su espada, la enfundaba y se encaminaba a su aposento. Ya en su hermoso castillo y no obstante las batallas del día, realizaba una disciplinada sesión de entrenamiento. Por fin rendido y cansado... se daba un buen baño de tina. Al terminar su cena acostumbraba saborear un delicioso café -¡Mmmh que rico!-. Al sonar las doce campanadas, Óscar subía los escalones que lo conducían a su recámara. Se acostaba en su acogedor lecho y se arropaba con sabanas de la seda más fina. Por las mañanas, en cuanto el reloj marcaba las siete de la mañana, Óscar se levantaba, subía al baño, se bañaba y se rasuraba. Bajaba a desayunar. El mismo se preparaba sus huevos... su jugo... su fruta... su cereal... Al terminar se lavaba bien los dientes, se colocaba su brillante armadura, enfundaba su espada y montaba su corcel... Estaba listo para realizar sus delicadas labores... Por la llanura se volvía a ver cabalgando al espadachín... y su grito hacía temblar a los malvados... -¡Vamos mi hermoso corcel, tenemos que acabar con los villanos!...

Año XXX / AGOSTO / 2023 / Director Eduardo Soto

La Venta
Tacos Acorazados
Tradicionales
TACOS de ARROZ
Cuautla Ramirez Ferrara No.3

CONSULTORIO DENTAL
unam MERINO
C.D. José M. Merino Lastra
de 10 a 2
y de 4 a 8.
Sabados
de 10 a 2
Tel 735 352 6410
Baluarte 25 Esq. I. Maya, Col. E. Zapata

José Luis Soto Díaz
LICENCIADO EN DERECHO UAEM
735 144 2422

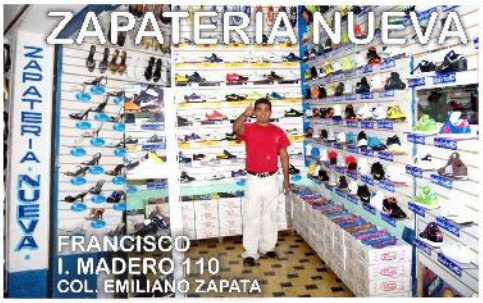

Pediatra
Dr. Jesus Torres Pérez
CARRETERA MEXICO OAXACA No. 791
COL PLAN DE AYALA CUAUTLA
TEL:
735 352 9289

Relojería Balbuena
PUROS, HABANOS NAVAJAS SUIZAS

ARTÍCULOS DE CACERÍA

Trujano 65
Cuautla Centro

Centro Clínico de Fisioterapia
Marco Antonio Soto Díaz
Terapeuta

Cel. 735 177 5781
Ejido 102, col. Gabriel Tepepa
Cuautla, Mor.

TRAUMATOLOGO
ORTOPEDISTA
735 352 9289
DR. FRANCISCO HERNANDEZ APARICIO
Carr Mex.-Oax. 791
Col. Plan de Ayala, Cuautla, Mor.

BICICLETAS
FUENTES
Ignacio Maya No. 188-E, Col. E. Zapata
tel: 735 352 0081
REPARACION Y VENTA

Aca va tu anuncio!

735 180 3970
El Metiche

¿Qué vendes?
anunciate aquí
735 180 3970

El Lapicito
Tornillería
Material p/ plomería
electricidad
aceites y lubricantes
CARR MEX OAX # 100
GABRIEL TEPEPA, CUAUTLA

CONTADOR
PROFESIONAL Y EFICIENTE
luisbeto_@hotmail.com
LUIS GILBERTO HDZ TORRES
RECOMENDADO POR EL METICHE

EL METICHE
Año XXX / Agosto 2023
Dir. Eduardo Soto

Hecha en Anenecuilco, la tierra del Jefe E. Zapata

Año XXX / AGOSTO / 2023 / Director Eduardo Soto

1968 Inicio del Movimiento Estudiantil

Todo empezó un lunes 22 de julio...

Pandillas de las Vocacionales 2 y 5 del Instituto Politécnico Nacional (conocidas como "arañas" y "ciudadelos" respectivamente) desataron una riña contra estudiantes de la preparatoria privada Isaac Ochoterena, algunos mencionan que la bronca se había iniciado después de un encuentro de fútbol americano (un tochito urbano).

Al día siguiente (23 de julio) el enfrentamiento tuvo lugar nuevamente. Alguien avisó a la policía, la corporación envió a los granaderos, y aunque la bronca ya había terminado, los uniformados corretearon a los estudiantes quienes se refugiaron en las vocacionales 2 y 5. Hasta allá los siguieron los uniformados. Los granaderos agredieron con saña a maestros y alumnos dentro y fuera de los planteles, dejando innumerables destrozos.

Contra la brutalidad policiaca...

Mientras los maestros y directores de las escuelas agredidas emitían declaraciones por la brutalidad policiaca, los estudiantes del Poli se dieron a la tarea de preparar una manifestación que correría de la Ciudadela al Casco de Santo Tomás, (ambos sitios pertenecientes al campus del politécnico) para protestar por la inusitada agresión. En ese entonces había una organización que se hacía llamar Federación Nacional de Estudiantes Técnicos (FNET), ésta misma fue la que organizó la protesta.

También había otra denominada Central de Estudiantes Democráticos (CNED) agrupación en la que tenían influencia jóvenes miembros del Partido Comunista Mexicano, ésta organización por su parte se disponía a realizar su tradicional marcha para conmemorar el asalto al Cuartel Moncada (acaecido en Cuba y

Continuará...

VISITA EL MUSEO DE LA HISTORIETA EN ANENECUILCO